



SENATURK
SENOLOJİ AKADEMİSİ

SEVİYE III REKONSTRÜKTİF MEME KANSERİ CERRAHİSİ ÇALIŞTAYI

TURKIREBS 2016

4 - 5 Haziran 2016

**Marmara Üniversitesi Tıp Fakültesi, Temel Bilimler Binası,
Başbüyük, Maltepe, İstanbul**

Marmara Üniversitesi Meme Grubu'nun katkılarıyla



Sevgili Meslektaşlarım;

Meme kanseri ile olan mücadelemizin cerrahi alanında, ulusal bilgi ve yetenek birikiminin artması için SENATURK gönüllüleri olarak ciddi emek veriyoruz. Her yıl düzenlemek için çaba gösterdiğimiz onkoplastik meme cerrahisi eğitimlerimizde bu yıl yine sizlerle birlikte olmak ümidindeyiz.

SENATURK'ün kurulduğu günden bu yana ilkesi olan meme cerrahları ve plastik/rekonstrüktif cerrahlar arasındaki kaynaşmayı sağlamak noktasında evrensel meme cerrahisi rehberleri ışığında eğitimlerimizi ara vermeden devam ettirmekteyiz. Bu noktada, plastik/rekonstrüktif cerrahlar ve genel cerrahların meme sağlığı mücadelesindeki yerleri konusunda bazı noktaları da aydınlatmak gerektiği inancındayım.

Dünyada meme cerrahı ünvanı ya da statüsü jinekologlara, genel cerrahlara ve plastik/rekonstrüktif cerrahlara verilebilmektedir. Meme cerrahı ünvanının temelinde, meme sağlığına adanmışlık, harcanan mesai yüzdesi ve yeterli bilgi düzeyi bulunmaktadır. Yani hiç bir meslek grubundaki doktora doğrudan sınavla verilebilen bir statü değildir. İlk örnekleri İtalya, Almanya ve İngiltere gibi ülkelerde ortaya çıkan meme cerrahı kavramıyla birlikte, beraber aynı yöne bakarak çalışan uzmanların geçmiş statülerine bakmaksızın birer meme cerrahı olarak meme merkezlerindeki ortak çalışmalarını, adı geçen ülkelerdeki meme cerrahisinin kalitesini ve başarısını ölçülebilir düzeyde artırmıştır.

Örneğin, Avrupa Onkoloji Enstitüsü'nde bir plastik/rekonstrüktif cerrahi kökenli uzman meme ünitesine liderlik etmekteyken, aynı zamanda Avrupa Meme Bilimleri Akademisi kliniklerinde bir jinekolog aynı görevi başarıyla ve diğer cerrahlarla işbirliği halinde sürdürebilmektedir.

Ülkemizde de benzer birlikte çalışma ortamı ve kültürünün gelişebilmesi açısından SENATURK Onkoplastik Cerrahi Eğitimlerini önemsiyoruz.

Hayalimiz Türk plastik/rekonstrüktif cerrahlar ve genel cerrahlarından gelişmiş, meme cerrahlarının yönettiği meme merkezlerinin ülkemizde de kurulması yönündedir. Bu hayalin gerçeğe dönüşeceği günlere de çok yakın olduğumuzu biliyoruz.

Bu vesileyle düzenleyeceğimiz IREBS Onkoplastik Cerrahi eğitimimize, tüm plastik/rekonstrüktif cerrahisi ve genel cerrahi uzmanlarımız ile asistanlarımızı bekliyoruz.

Yüksek kalitede bilim ve hizmet üreten geleceğin meme merkezlerinde birlikte çalışacak meme cerrahlarının aynı potada bilgi ve deneyimlerini paylaşacağı eğitimimizin ülkemize ve sizlere faydalı olması dileğiyle...

Prof. Dr. Bahadır M. Güllüoğlu

SENATURK Akademik Kurul Başkanı

ÇALIŞTAY BAŞKANLARI

Bahadır M. Güllüođlu

N. Zafer Cantürk

Abut Kebudi

Mehmet Bayramiçli

ÇALIŞTAY BİLİMSEL KOORDİNATÖRLERİ

Ali İlker Filiz

Hasan Karanlık

Atakan Sezer

Ümit Şehirli

Cem Yılmaz

SEKRETERLER

Ahmet Erkek

Sertaç Ata Güler

EĞİTMENLER

Fatih Aydođan



Sertaç Ata Güler



Atakan Sezer



Mehmet Bayramiçli



Günay Gürleyik



Ümit Şehirli



Betül Bozkurt



Güldeniz Çakmak Karadeniz



M. Ümit Uđurlu



N. Zafer Cantürk



Hasan Karanlık



Ural Verimli

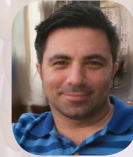

Ahmet Erkek



Abut Kebudi



O. Cem Yılmaz



Ali İlker Filiz



Sibel Gürdal Özkan



ÇALIŞTAY HAKKINDA

Çalıştayın 2. gününde her birinde 10 kursiyer olacak şekilde 6 ayrı modülde pratik eğitim yapılacaktır. Pratik eğitimlerde canlı kadın modeller, bu kurs için özel olarak tasarlanmış ve üretilmiş meme modelleri ve 6 nolu modülde ise taze kadavralar kullanılacaktır. Gruplar rotasyon yaparak sırası ile her modülde konusunda tecrübeli öğretim üyelerinden eğitim alacaklardır.

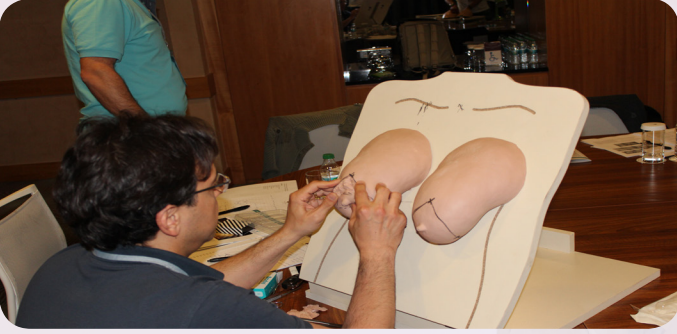

Kurs sonunda yapılacak olan sınavda başarılı olan kursiyerler "Başarı Belgesi" ile sertifikalandırılacaktır.

Sınava girmeyen ya da sınavda başarılı olamayan kursiyerlere ise "Katılım" sertifikası verilecektir.



PROGRAM I. GÜN

- 12:00** Kayıt
- 13:00** Ders I
“Onkoplastik Meme Cerrahisi için Temel ve Pratik Anatomi”
Sibel Özkan Gürdal
- 13:30** Ders II
“Hasta Seçimi ve Onkoplastik Cerrahi Açısından Meme Muayenesi”
Cem Yılmaz
- 14:00** Ders III
“Ameliyata Hazırlık: Gerekli Araçlar, Malzemeler ve Çizim”
Atakan Sezer
- 14:30** Ders IV
“Tıbbi Dokümantasyon ve Planlama”
Mehmet Bayramiçli
- 15:00-15:30** Kahve Arası
- 15:30** Ders V
“Sistematize Onkoplastik Cerrahi”
Güldeniz Karadeniz Çakmak
- 16:00** Ders VI
“İmplant ve İlişkili Materyallerin Seçimi”
Betül Bozkurt
- 16:30** Ders VII
“Postoperatif Takip, Komplikasyon Önlenmesi ve Yönetimi”
Hasan Karanlık
- 17:00** Panel Konsey
Yönetici: N. Zafer Cantürk
Panelistler: Atakan Sezer, Hasan Karanlık, Mehmet Bayramiçli,
Erkin Arıbal, Handan Kaya, Nalan Babacan,
Hale Çağlar
- 18:00** 2. Gün Faaliyet Tanıtımı ve Planlanması

PROGRAM II. GÜN

- 08:30** **Briefing**
- 09:00** **Modül I**
- 10:05** **Modül II**
- 11:10** **Modül III**
- 12:15** **Öğle Yemeği**
- 13:15** **Modül IV**
- 14:20** **Modül V**
- 15:25** **Modül VI**
- 16:30** **Değerlendirme**
- 17:00** **Kapanış / Sertifikasyon**

Modül I: Seviye I, Raket, Round Blok, Batwing Onkoplasti Teknikleri
Abut Kebudi, Günay Gürleyik, M. Ümit Uğurlu

Modül II: Superior / Inferior Pediküllü Mamoplasti
N. Zafer Cantürk, Sibel Gürdal Özkan, Fatih Aydoğan

Modül III: Rezai Tekniği İle Mamoplasti
O. Cem Yılmaz, Ahmet Erkek

Modül IV: Vertikal, Le-Jour & Grisotti Mamoplasti
Hasan Karanlık, Güldeniz Karadeniz Çakmak

Modül V: J ve V Mamoplasti
Ali İlker Filiz, Sertaç Ata Güler

Modül VI: İmplant ile Rekonstrüksiyon ve Latissimus Dorsi Flepi
Atakan Sezer, Mehmet Bayramiçli, Ümit Şehirli, Ural Verimli, Betül Bozkurt

KAYIT

Çalıřtay kayıt ücreti : 1000 TL + % 18 KDV

Kayıtlar Genel Cerrahi ile Plastik, Rekonstrüktif ve Estetik Cerrahi Uzman ve Tıpta Uzmanlık Öğrencilerine açıktır.

Çalıřtay için katılımcı sayısı 60 kiři ile sınırlandırılmıřtır.

Kayıt ücreti yatırılmadan kayıt tamamlanmıř sayılmayacaktır.

Öncelik kayıt ücretini yatıranlarda olacaktır.

Çalıřtaya kayıt için yandaki formu doldurarak info@sena-turk.org adresine yollayınız.

Kayıt ücretini yatırmak için lütfen çalıřtay mali iřler sekreteri Dr. Ahmet Erkek ile irtibat kurunuz:

**Yrd. Doç. Dr. Ahmet Erkek
e-posta adresi: drahmeterkek@gmail.com
Tel: 0544 6153905**

4. İSTANBUL REKONSTRÜKTİF MEME KANSERİ CERRAHİSİ (İREBS) ÇALIŞTAYI

KAYIT FORMU

Kayıt Olmak İsteyen Kişinin:

Adı:

Soyadı:

Cinsiyeti:

Doğum tarihi:

Ünvanı (Prof, Doç, Yrd. Doç, Uzm, Dr):

Çalıştığı Kurum:

Bölüm:

Posta adresi:

Şehir:

Posta Kodu:

Telefon numarası:

Elektronik posta adresi:

Çalıştığınız kayıt ücretini yatırmak için lütfen aşağıdaki irtibat bilgilerini kullanarak Dr. Ahmet Erkek ile görüşünüz. Kayıt ücreti yatırılmadan kayıt tamamlanmış sayılmayacaktır. Önceliğin kayıt ücretini yatıranlarda olacağını hatırlatmak isteriz.

Yrd. Doç. Dr. Ahmet Erkek

e-posta adresi: drahmeterkek@gmail.com

Tel: 0544 6153905

ÇALIŞTAY YERİ

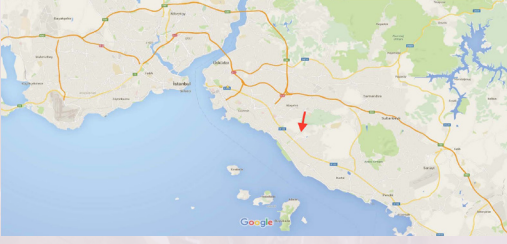

**Marmara Üniversitesi Tıp
Fakültesi,
Maltepe Başibüyük Yerleşkesi
Başibüyük Mah. Maltepe
Başibüyük Yolu Sok. No:9/1
Maltepe - İstanbul
Telefon : (0216) 421 22 22**

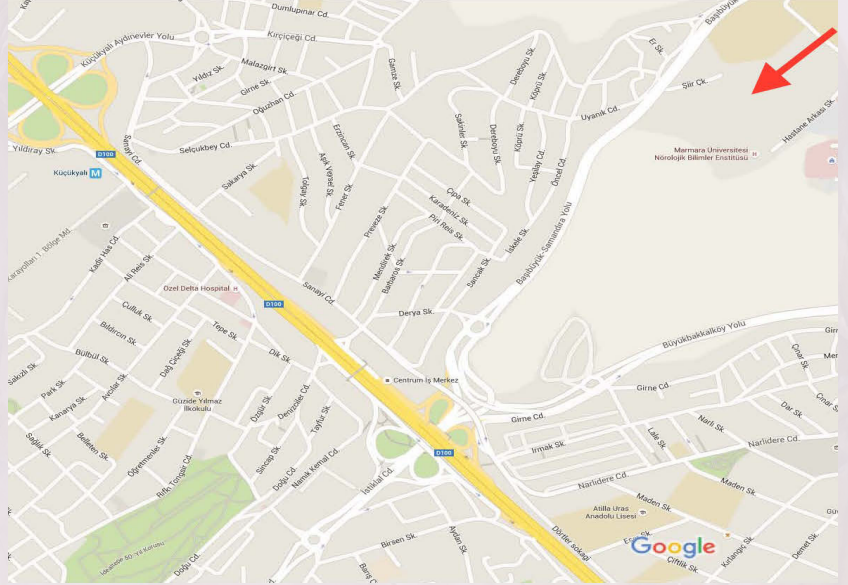

Nasıl Ulaşabilirsiniz?

Şahsi Araç / Taksi ile: Kadıköy, Boğaziçi Köprüsü veya Fatih Sultan Mehmet Köprüsü yönünden Bostancı-Kartal E5 yolu üzerinde Küçükyalı sonrası "Başibüyük" çıkışından çıkılıp Marmara Üniversitesi Tıp Fakültesi yönlendirmeleri takip edilerek ulaşılabilir.

Belediye Otobüsleri ile: Kadıköy Rıhtım duraklarından 19B nolu (Kadıköy-Başibüyük Mahallesi) belediye otobüsü ile Süreyyapaşa Hastanesi C Blok önündeki "Süreyyapaşa Hastane" durağında inilip C blok yanından MÜTF Temel Bilimler binasına 5 dk'lık yürüyüşle ulaşılabilir. (Ana yol üzerinde yer alan Marmara Üniversitesi yazılı yön gösteren levha araçlar içindir, yaya olarak bu levhayı takip etmeyiniz!)

Metro-Dolmuş aktarma ile: Kadıköy Metro durağından M4 hattını kullanarak "Maltepe" durağında inilip "2" no'lu "Başibüyük/Süreyyapaşa Hastanesi" çıkışını kullanarak Maltepe Köprüsü üzerinden Süreyyapaşa Hastanesi yönüne giden dolmuş minibüslere aktarma yapılip Süreyyapaşa Hastanesi C Blok önündeki "Süreyyapaşa Hastane" durağında inilip C blok yanından MÜTF Temel Bilimler binasına 5 dk'lık yürüyüşle ulaşılabilir. (Ana yol üzerinde yer alan Marmara Üniversitesi yazılı yön gösteren levha araçlar içindir, yaya olarak bu levhayı takip etmeyiniz!)





SENATURK

SENOLOJİ AKADEMİSİ

İLETİŞİM

Ahmet Erkek

drahmeterkek@gmail.com

0544 6153905

SENATURK

info@sena-turk.org